2018

Diesen Kalender gestalteten Schülerinnen und Schüler der Bodelschwinghschule in Stuttgart-Vahingen, der Gustav-Werner-Schule in Stuttgart-Rot, der Helene-Schoettle-Schule in Stuttgart-Steinhaldenfeld und der Margarete-Steiff-Schule in Stuttgart-Vaihingen.

Mit dem Thema „Bewegung“ setzten sich die Schülerinnen und Schüler in diesem Kalender auseinander. Der Kalender 2018 vereint wieder Bilder aus den vier Schulen. Die Annäherung an das Thema erfolgte zweidimensional und plastisch, konkret und abstrakt, bunt und einfarbig. In einigen Bildern gestalteten die Schülerinnen und Schüler ihre Kompositionen mit experimentellen Techniken. Auf den Bildern wird aber auch Basketball gespielt, sich auf den Elfmeter beim Fußballspiel vorbereitet und den Sportwagenrennen auf dem Hockenheimring oder auf einem anderen schnellen Rundkurs zugeschaut. Es gibt Tänzerinnen, die an Oskar Schlemmer erinnern, aber auch die Besteigung des Mount Everest. Ein Sommerbild, das uns schon beim Zuschauen Abkühlung verschafft.

Der Kalender hat bereits Tradition. Es ist das sechzehnte gemeinsame Gestaltungsprojekt unserer Schulen. Weitere Projekte sind gemeinsame Ausstellungen, die Trainingswohnung, die Berufsvorbereitungsklasse an der Wilhelm-Maybach-Schule und der Robert-Bosch-Schule, die gemeinsame Schülerfirma und das verlässliche Ganztagesangebot. Auch im inklusiven Unterricht arbeiten wir eng zusammen.

Bei allen, die uns diese Zusammenarbeit in den letzten Jahren ermöglicht haben und uns diese zukünftig ermöglichen werden, bedanken wir uns ganz herzlich.

Unser Dank gilt besonders allen Helferinnen und Helfern aus der Elternschaft und den Kolleginnen und Kollegen, die bei der Planung des Kalenders mitgeholfen haben.

„Die Tanzenden“ Caner, Bodelschwingschule

Mo	Di	Mi	Do	Fr	Sa	So	Mo	Di	Mi	Do	Fr	Sa	So	Mo	Di	Mi	Do	Fr	Sa	So
1	2	3	4	5	6	7	8	9	10	11	12	13	14	15	16	17	18	19	20	21
22	23	24	25	26	27	28	29	30	31											

Januar

„Basketball“ Eren, Helene-Schöttle-Schule

Mo	Di	Mi	Do	Fr	Sa	So	Mo	Di	Mi	Do	Fr	Sa	So	Mo	Di	Mi	Do	Fr	Sa	So
			1	2	3	4	5	6	7	8	9	10	11	12	13	14	15	16	17	18
19	20	21	22	23	24	25	26	27	28											

Februar

„Vorsicht Kunst“ Nina, David Ilias, Gustav-Werner-Schule

Mo	Di	Mi	Do	Fr	Sa	So	Mo	Di	Mi	Do	Fr	Sa	So	Mo	Di	Mi	Do	Fr	Sa	So
			1	2	3	4	5	6	7	8	9	10	11	12	13	14	15	16	17	18
19	20	21	22	23	24	25	26	27	28	29	30	31								

März

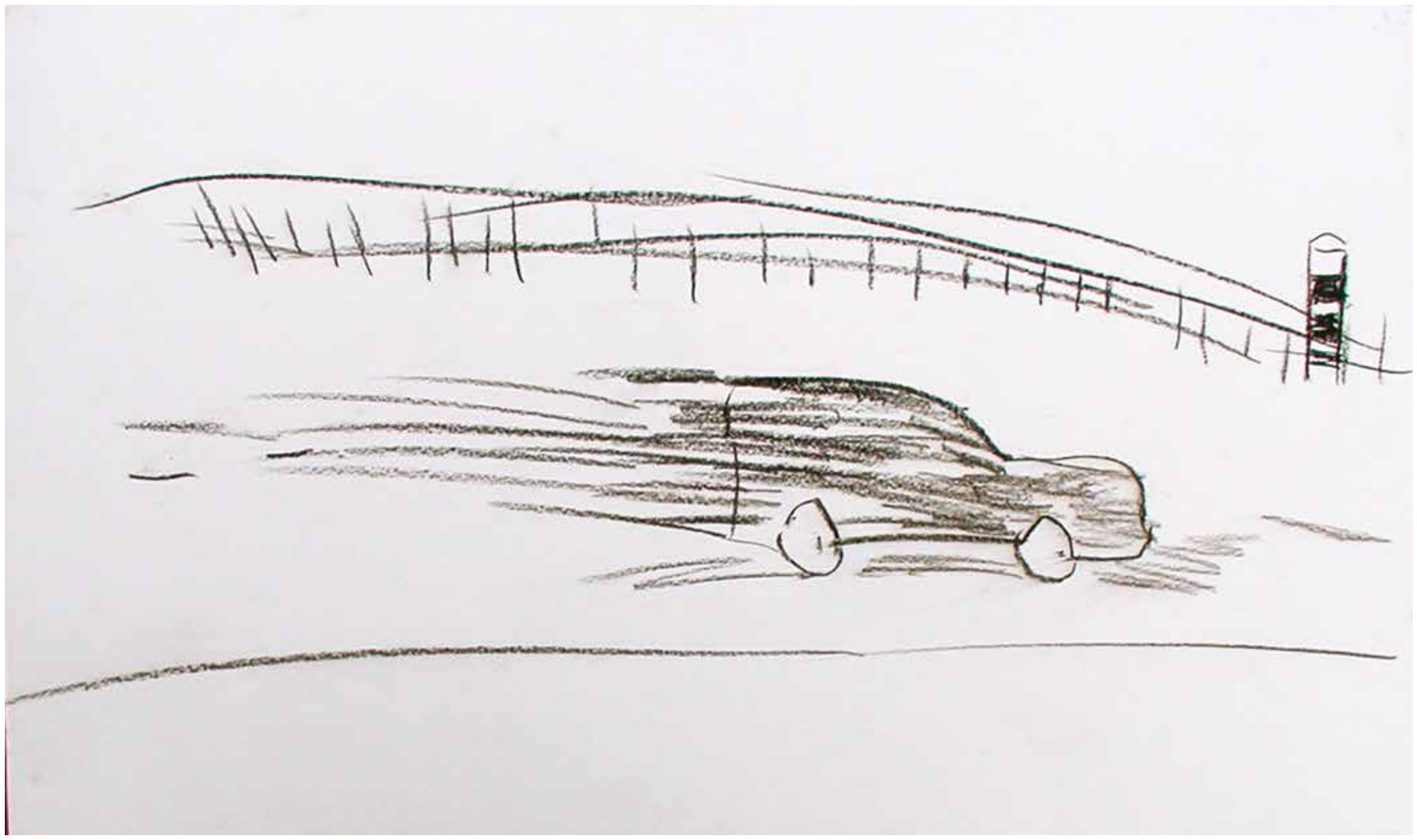

„Volle Geschwindigkeit“ Ariel, Margarete-Steiff-Schule

Mo	Di	Mi	Do	Fr	Sa	So	Mo	Di	Mi	Do	Fr	Sa	So	Mo	Di	Mi	Do	Fr	Sa	So
						1	2	3	4	5	6	7	8	9	10	11	12	13	14	15
16	17	18	19	20	21	22	23	24	25	26	27	28	29	30						

April

„Graffiti“ Nina, David, Ilias, Margarete-Steiff-Schule

Mo	Di	Mi	Do	Fr	Sa	So	Mo	Di	Mi	Do	Fr	Sa	So	Mo	Di	Mi	Do	Fr	Sa	So
	1	2	3	4	5	6	7	8	9	10	11	12	13	14	15	16	17	18	19	20
21	22	23	24	25	26	27	28	29	30	31										

Mai

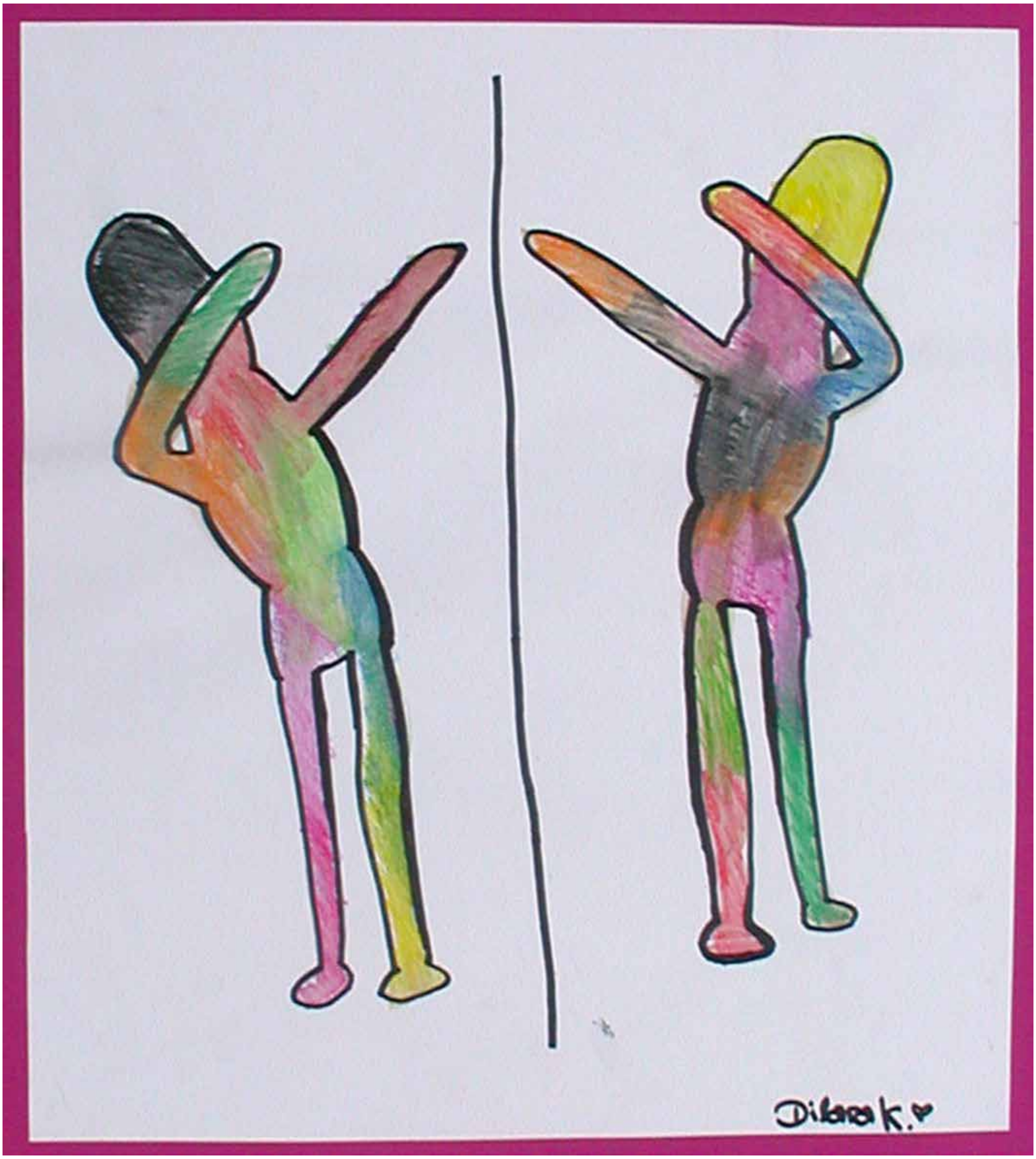

„Alles in Bewegung“ Dilara, Margarete-Steiff-Schule

Mo	Di	Mi	Do	Fr	Sa	So	Mo	Di	Mi	Do	Fr	Sa	So	Mo	Di	Mi	Do	Fr	Sa	So
				1	2	3	4	5	6	7	8	9	10	11	12	13	14	15	16	17
18	19	20	21	22	23	24	25	26	27	28	29	30								

Juni

„Fussball“ Ranjot, Helene-Schoettle-Schule

Mo	Di	Mi	Do	Fr	Sa	So	Mo	Di	Mi	Do	Fr	Sa	So	Mo	Di	Mi	Do	Fr	Sa	So
						1	2	3	4	5	6	7	8	9	10	11	12	13	14	15
16	17	18	19	20	21	22	23	24	25	26	27	28	29	30	31					

Juli

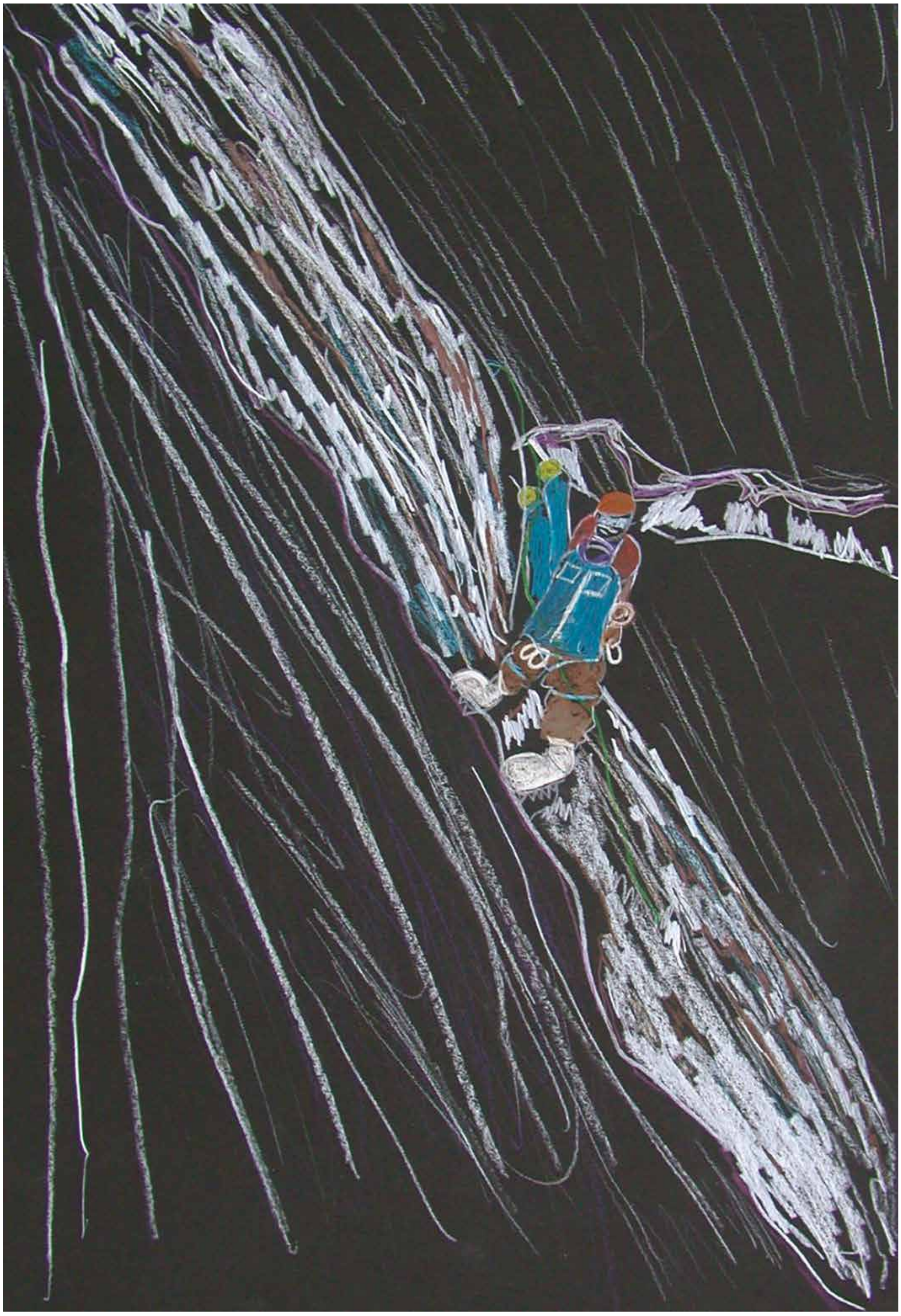

„The Fo Mount Everest“ Arial, Bodelschwingschule

Mo	Di	Mi	Do	Fr	Sa	So	Mo	Di	Mi	Do	Fr	Sa	So	Mo	Di	Mi	Do	Fr	Sa	So
		1	2	3	4	5	6	7	8	9	10	11	12	13	14	15	16	17	18	19
20	21	22	23	24	25	26	27	28	29	30	31									

August

„Autorennen“ Furkan, Helene-Schoettle-Schule

Mo	Di	Mi	Do	Fr	Sa	So	Mo	Di	Mi	Do	Fr	Sa	So	Mo	Di	Mi	Do	Fr	Sa	So
					1	2	3	4	5	6	7	8	9	10	11	12	13	14	15	16
17	18	19	20	21	22	23	24	25	26	27	28	29	30							

September

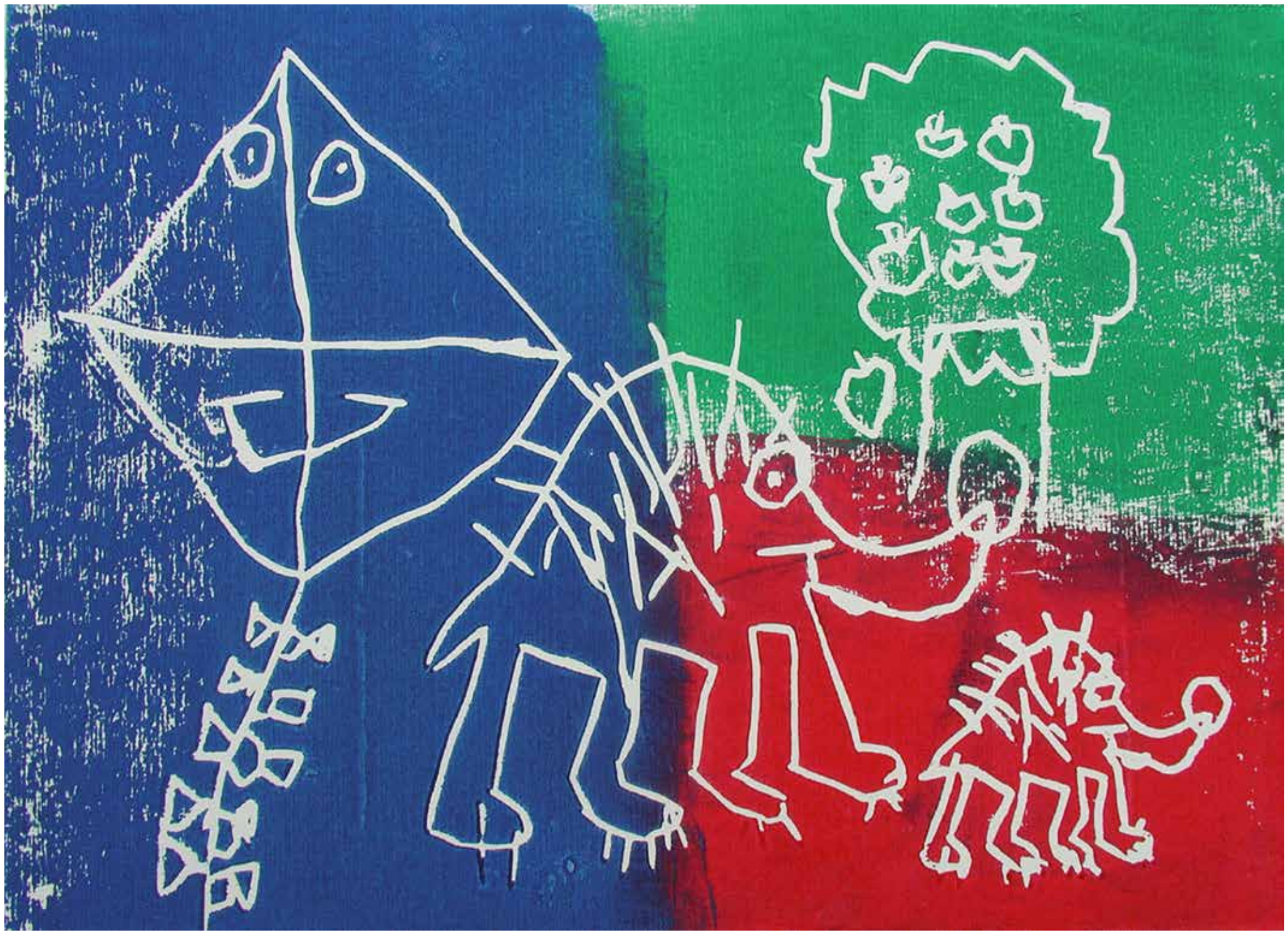

„Herbst“ Druckgruppe, Gustav-Werner-Schule

Mo	Dí	Mí	Do	Fr	Sa	So	Mo	Dí	Mí	Do	Fr	Sa	So	Mo	Dí	Mí	Do	Fr	Sa	So
1	2	3	4	5	6	7	8	9	10	11	12	13	14	15	16	17	18	19	20	21
22	23	24	25	26	27	28	29	30	31											

Oktober

„The House on Fire“ Henry, Margarete-Steiff-Schule

Mo	Di	Mi	Do	Fr	Sa	So	Mo	Di	Mi	Do	Fr	Sa	So	Mo	Di	Mi	Do	Fr	Sa	So
			1	2	3	4	5	6	7	8	9	10	11	12	13	14	15	16	17	18
19	20	21	22	23	24	25	26	27	28	29	30									

November

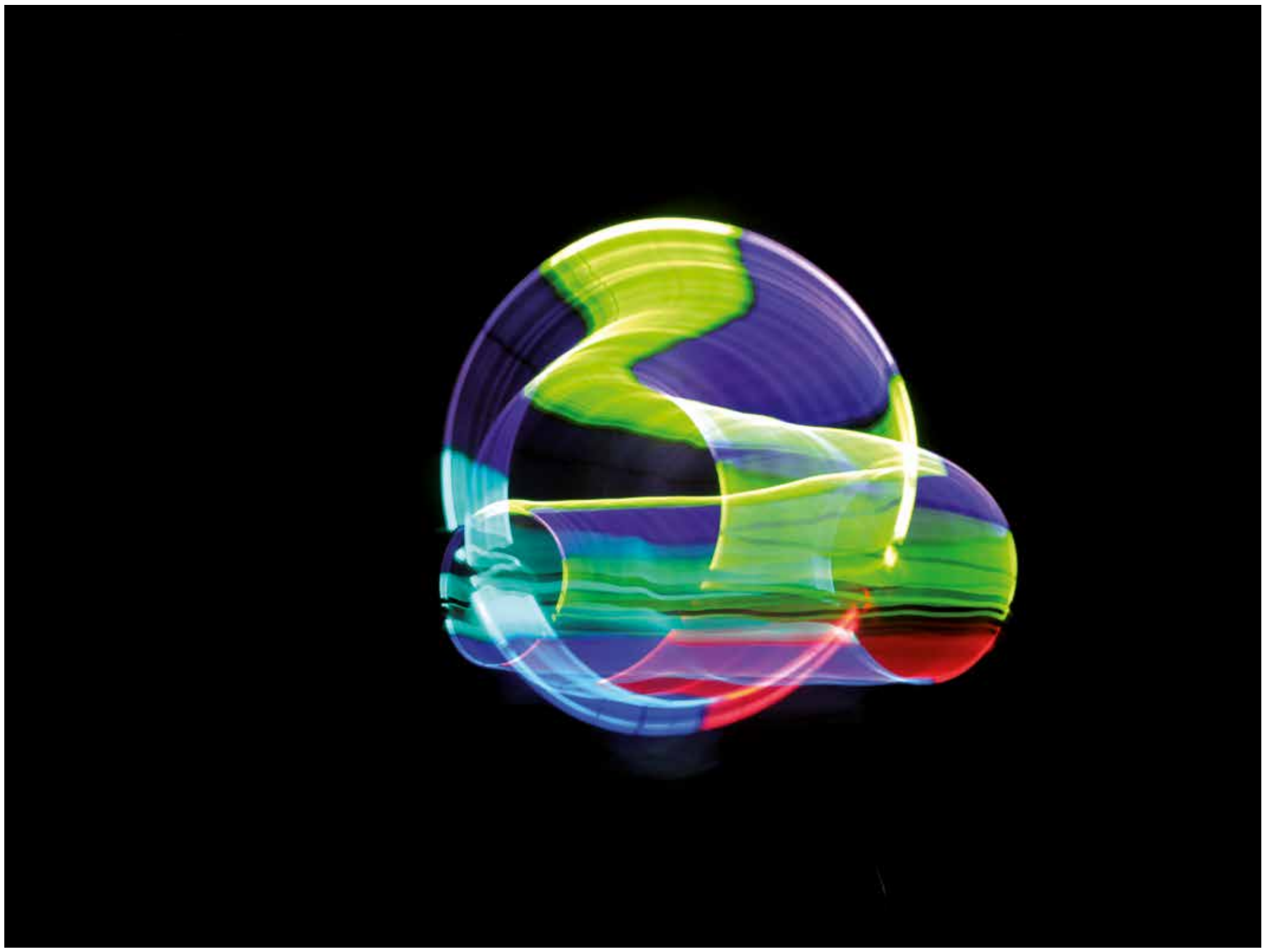

„Zukunftskreis“ Berfin, Margarete-Steiff-Schule

Mo	Di	Mi	Do	Fr	Sa	So	Mo	Di	Mi	Do	Fr	Sa	So	Mo	Di	Mi	Do	Fr	Sa	So
					1	2	3	4	5	6	7	8	9	10	11	12	13	14	15	16
17	18	19	20	21	22	23	24	25	26	27	28	29	30	31						

Dezember

Bodelschwinghschule Stuttgart-Möhringen

Wir unterrichten nach den individuellen Bedürfnissen unserer Schüler, erziehen sie zur größtmöglichen Teilhabe am öffentlichen Leben.

Einzugsbereich: Stuttgart, -Süd, -Mitte, -West

Schulleiter: Andrea Regner

Stellvertretende Schulleitung: Anja Bürner

Postanschrift: Hengstäcker 3
70567 Stuttgart

Telefon: 0711 / 216 98 734
FAX: 0711 / 216 98 730
E-mail: bodelschwinghschule@stuttgart.de
Homepage: www.bodelschwinghschule.de

Tel. Schulkindergarten: 07 11 / 216 987 51 (Leitung: Frau Baumeister)
Tel. Sonderpädagogische Beratungsstelle: 07 11 / 216 987 32 (Leitung: Frau Marohn)

Förderverein:
"Verein der Freunde und Förderer der Bodelschwinghschule und des Bodelschwinghkindergartens"

Volksbank Stuttgart:
IBAN: DE29 6009 0100 0014 2120 05
BIC: VOBADESSXXX

Margarete-Steiff-Schule Stuttgart-Möhringen

Ganztagesschule für den Stadtkreis Stuttgart. Individuelle Förderung der Schülerinnen und Schüler im Hinblick auf ein möglichst selbständig und selbstverantwortlich gestaltetes Leben: Integrierte Bewegungsförderung, musisch-kulturelle Stärkung, Vorbereitung auf möglichst eigenständiges Wohnen und auf individuelle Arbeitsformen nach der Schule.

Schulleiter: Peter Otto

Stellvertretende Schulleitung: Kerstin Brendle
Postanschrift: Hengstäcker 6
70567 Stuttgart

Telefon: 0711 / 780 00 43
FAX: 0711 / 780 80 3
E-mail: mss@stuttgart.de
Homepage: www.margarete-steiff-schule.de

Tel. Frühberatungsstelle: 07 11 / 997 78 70 (Leitung: Frau Schutz)
Sonderpädagogischer Dienst: 07 11 / 780 00 44 (Leitung: Fr. Rehme / Hr. Kreter)
Schulkindergarten Stgt.-Süd 07 11 / 780 27 40 (Leitung: NN / Frau Schmitt)
Schulkindergarten Stgt.-Nord 07 11 / 780 27 40 (Leitung: Frau Allimant, Frau Bauerle)

Förderverein:
„Förderverein der Margarete-Steiff-Schule Stuttgart e.V."

BW Bank:
IBAN: DE19 6005 0101 0001 0879 16
BIC: SOLADEST600

Vorsitzender: Heinz Staffa

Gustav-Werner-Schule Stuttgart-Zuffenhausen

Unsere Schüler haben einen hohen und individuellen Förderbedarf. Wir arbeiten nach dem Prinzip „Ganzheitliches Lernen – umfassende Bildung", um unsere Schüler zu einer möglichst selbstständigen Lebensführung und gesellschaftlicher Teilhabe zu befähigen.

Einzugsbereich: Stuttgart -Nord, -Mitte, -West

Schulleiter: Katja Kuklinski (kommisarisch)

Stellvertretende Schulleitung: NN
Postanschrift: Fürfelder Straße 22
70437 Stuttgart

Telefon: 0711 / 216 966 88
FAX: 0711 / 216 966 90
E-mail: gws@stuttgart.de
Homepage: www.gws-s.info.de
Tel. Schulkindergarten: 07 11 / 216 966 98 (Leitung: Frau Fruth)
Tel. Pädagogische Frühberatung 07 11 / 216 967 15 (Leitung: Frau Fässler)
fruehberatungsstelle@gws-s.info

Förderverein:
Verein der Freunde und Förderer der Gustav-Werner-Schule

LBBW:
IBAN: DE07 6005 0101 002 0826 17
BIC: SOLADEST600

Vorsitzender: Michael König

Helene-Schoettle-Schule Stuttgart-Steinhaldenfeld

Kinder und Jugendliche, die auf Grund ihrer individuellen Voraussetzungen beim Lernen intensive Unterstützung und Hilfe benötigen, werden bei uns unterrichtet. Die gemeinsame Förderplanung mit den Eltern ist uns besonders wichtig.

Einzugsbereich: Stuttgart -Ost, -Neckar-Vororte, Cannstatt

Schulleiter: Klaus Rosenfeldt

Stellvertretende Schulleitung: Thomas Mästle
Postanschrift: Kolpingstr. 88
70378 Stuttgart

Telefon: 07 11 / 216 605 50
FAX: 07 11 / 216 605 55
E-mail: helene-schoettle-schule@stuttgart.de
Homepage: www.helene-schoettle-schule.de
Tel. Beratungsstelle: 07 11 / 216 605 50 (Leitung: Herr Haug)

Förderverein:
"Verein der Freunde und Förderer der Helene-Schoettele-Schule

LBBW:
IBAN: DE31 6005 0101 0002 2976 22
BIC: SOLADEST600

Vorsitzender: Dieter Haller